

**PROTOKOL PRŮKAZU****Účel zpracování průkazu**

- |  |  |
|--|--|
| <input type="checkbox"/> Nová budova                             | <input type="checkbox"/> Budova užívaná orgánem veřejné moci |
| <input type="checkbox"/> Prodej budovy nebo její části           | <input type="checkbox"/> Pronájem budovy nebo její části     |
| <input checked="" type="checkbox"/> Větší změna dokončené budovy | <input type="checkbox"/> Žádost o poskytnutí dotace          |
| <input type="checkbox"/> Jiný účel zpracování :                  |  |

**Základní informace o hodnocené budově**

Identifikační údaje budovy	
Adresa budovy (místo, ulice, popisné číslo, PSČ) :	Uhrova 107/23 713 00 Ostrava-Heřmanice
Katastrální území :	Heřmanice
Parcelní číslo :	1156, 385/2
Datum uvedení do provozu (nebo předpokládané uvedení do provozu) :	1974
Vlastník nebo stavebník :	Statutární město Ostrava
Adresa :	Prokešovo náměstí 1803/8 702 00 Ostrava
IČ :	
Telefon:	
email:	

Typ budovy		
<input type="checkbox"/> Rodinný dům	<input type="checkbox"/> Bytový dům	<input checked="" type="checkbox"/> Budova pro ubytování a stravování
<input type="checkbox"/> Administrativní budova	<input type="checkbox"/> Budova pro zdravotnictví	<input type="checkbox"/> Budova pro vzdělávání
<input type="checkbox"/> Budova pro sport	<input type="checkbox"/> Budova pro obchodní účely	<input type="checkbox"/> Budova pro kulturu
<input type="checkbox"/> Jiné druhy budovy :		

Geometrické charakteristiky budovy		
Parametr	jednotky	hodnota
Objem budovy V (objem částí budovy s upravovaným vnitřním prostředím vymezený vnějšími povrchy konstrukcí obálky budovy)	[m <sup>3</sup> ]	1 706,3
Celková plocha obálky A (součet vnějších ploch konstrukcí ohraničujících objem budovy V)	[m <sup>2</sup> ]	785,0
Objemový faktor tvaru budovy A/V	[m <sup>2</sup> /m <sup>3</sup> ]	0,460
Celková energeticky vztažná plocha A <sub>e</sub>	[m <sup>2</sup> ]	517,7

Druhy energie (energonositelé) užívané v budově	
<input type="checkbox"/> Hnědé uhlí	<input type="checkbox"/> Černé uhlí
<input type="checkbox"/> Topný olej	<input type="checkbox"/> Propan - butan / LPG
<input type="checkbox"/> Kusové dřevo, dřevní štěpka	<input type="checkbox"/> Dřevěné peletky
<input checked="" type="checkbox"/> Zemní plyn	<input checked="" type="checkbox"/> Elektřina
<input type="checkbox"/> Jiná paliva nebo jiný typ zásobování :	
<input type="checkbox"/> Soustava zásobování tepelnou energií (dálkové teplo):	
<u>podíl OZE:</u> <input type="checkbox"/> do 50% včetně, <input type="checkbox"/> nad 50% do 80%, <input type="checkbox"/> nad 80%	
<input type="checkbox"/> Energie okolního prostředí :	
<u>účel:</u> <input type="checkbox"/> na vytápění, <input type="checkbox"/> pro přípravu teplé vody, <input type="checkbox"/> na výrobu elektrické energie	
Druhy energie dodávané mimo budovu	
<input type="checkbox"/> Elektřina	<input type="checkbox"/> Teplo <input checked="" type="checkbox"/> Žádné

**Informace o stavebních prvcích a konstrukcích a technických systémech****A) stavební prvky a konstrukce**

a.1) požadavky na součinitel prostupu tepla						
Konstrukce obálky budovy	Plocha $A_j$	Součinitel prostupu tepla			Činitel teplotní redukce $b_j$	Měrná ztráta prostupem tepla $H_{T,j}$
		Vypočtená hodnota $U_j$	Referenční hodnota $U_{N,rq,j}$	Splněno		
	[m <sup>2</sup> ]	[W/(m <sup>2</sup> ·K)]	[W/(m <sup>2</sup> ·K)]	(ano/ne)	[-]	[W/K]
SO3 Obvodové zdivo - pod zemínou	109,4	0,94	0,45 / 0,30	-	1,00	102,8
SO1 Obvodové zdivo - stávající	339,6	0,22	0,30 / 0,25	-	1,00	74,5
OD1 Okno 75/60	0,9	0,90	1,50 / 1,20	-	1,00	0,8
OD1 Okno 75/60	0,9	0,90	1,50 / 1,20	-	1,00	0,8
OD3 Okno 180/150	5,4	0,90	1,50 / 1,20	-	1,00	4,9
OD3 Okno 180/150	5,4	0,90	1,50 / 1,20	-	1,00	4,9
OD3 Okno 180/150	5,4	0,90	1,50 / 1,20	-	1,00	4,9
OD4 Okno 60/90	1,1	0,90	1,50 / 1,20	-	1,00	1,0
OD5 Okno 90/90	1,6	0,90	1,50 / 1,20	-	1,00	1,5
OD5 Okno 90/90	0,8	0,90	1,50 / 1,20	-	1,00	0,7
OD6 Okno 315/150	9,4	0,90	1,50 / 1,20	-	1,00	8,5
OD2 Okno 180/60	2,2	0,90	1,50 / 1,20	-	1,00	1,9
OD8 Okno 240/150	10,8	0,90	1,50 / 1,20	-	1,00	9,7
DO1 Vstupní dveře 120/210	2,5	0,90	1,70 / 1,20	-	1,00	2,3
OD7 Okno 125/90	2,3	0,90	1,50 / 1,20	-	1,00	2,0
SO2 Obvodové zdivo - nové	20,8	0,16	0,30 / 0,25	-	1,00	3,3
OD9 Okno 90/150	1,4	0,90	1,50 / 1,20	-	1,00	1,2
SCH1 Střecha	141,7	0,11	0,24 / 0,16	-	1,00	15,5
PDL1 Podlahasuterén	123,5	0,75	0,45 / 0,30	-	1,00	92,6
CN1 Kout vnitřní	28,4	0,100	-	-	1,00	2,8
<b>Celkem</b>	<b>785,0</b>					<b>336,7</b>

## Poznámka

Hodnocení splnění požadavku ve sloupci Splněno je vyžadováno jen u větší změny dokončené budovy a při jiné, než větší změně dokončené budovy v případě plnění požadavku na energetickou náročnost budovy podle § 6 odst. 2 písm. c).

a.2) požadavky na průměrný součinitel prostupu tepla			
Zóna	Převažující návrhová vnitřní teplota	Objem zóny	Referenční hodnota průměrného součinitele prostupu tepla zóny
	$\Theta_{im,j}$	$V_j$	$U_{em,R,j}$
	[°C]	[m <sup>3</sup> ]	[W/(m <sup>2</sup> ·K)]
Zóna 1 - Ubyt_celek	20,0	1 706,3	0,43

Budova	Průměrný součinitel prostupu tepla budovy		
	Vypočtená hodnota $U_{em}$ ( $U_{em} = H_T/A$ )	Referenční hodnota $U_{em,R}$ ( $U_{em,R} = \Sigma(V_i \cdot U_{em,R,i})/V$ )	Splněno
	[W/(m <sup>2</sup> ·K)]	[W/(m <sup>2</sup> ·K)]	(ano/ne)
	0,429	0,431	ANO

## Poznámka

Hodnocení splnění požadavku je vyžadováno u nové budovy, budovy s téměř nulovou spotřebou energie a u větší změny dokončené budovy v případě plnění požadavku na energetickou náročnost budovy podle § 6 odst. 2 písm. a) a písm. b).

**B) technické systémy**

<b>b.1.a) vytápění</b>							
Hodnocená budova / zóna	Typ zdroje	Energonositel	Pokrytí dílčí potřeby energie na vytápění	Jmenovitý tepelný výkon	Účinnost výroby energie zdrojem tepla $\eta_{H,gen}$ nebo $COP_{H,gen}$	Účinnost distribuce energie na vytápění $\eta_{H,dis}$	Účinnost sdílení energie na vytápění $\eta_{H,em}$
	[-]	[-]	[%]	[kW]	[%]/[-]	[%]	[%]
Referenční budova	x	x	x	x	80,0	85,0	80,0
Ubyt_celek	Kondenzační kotel	Zemní plyn	100,0	22,2	99,0	85,0	88,0

<b>b.1.b) požadavky na účinnost technického systému k vytápění</b>				
Hodnocená budova / zóna	Typ zdroje	Účinnost výroby energie zdrojem tepla $\eta_{H,gen}$ nebo $COP_{H,gen}$	Účinnost výroby energie referenčního zdroje tepla $\eta_{H,gen,rq}$ nebo $COP_{H,gen}$	Požadavek splněn
	[-]	[%]/[-]	[%]/[-]	[ano/ne]
Ubyt_celek	Kondenzační kotel	99,0	80,0	ANO

Poznámka

Hodnocení splnění požadavku ve sloupci Splněno je vyžadováno jen u větší změny dokončené budovy a při jiné, než větší změně dokončené budovy v případě plnění požadavku na energetickou náročnost budovy podle § 6 odst. 2 písm. c).

<b>b.5.a) příprava teplé vody (TV)</b>								
Hodnocená budova / zóna	Systém přípravy TV v budově	Energonositel	Pokrytí dílčí potřeby energie na přípravu teplé vody	Jmenovitý příkon pro ohřev TV	Objem zásobníku TV	Účinnost zdroje tepla pro přípravu teplé vody $\eta_{W,gen}$ nebo $COP_{W,gen}$	Měrná tepelná ztráta zásobníku teplé vody $Q_{W,st}$	Měrná tepelná ztráta rozvodů teplé vody $Q_{W,dis}$
	[-]	[-]	[%]	[kW]	[litry]	[%]/[-]	[Wh/(l·den)]	[Wh/(m·den)]
Referenční budova	x	x	x	x	x	85	7	150
Celek/1	lokální	Zemní plyn	100,0	0,0	150	99,0	4,1	40,7

b.5.b) požadavky na účinnost technického systému k přípravě teplé vody				
Hodnocená budova / zóna	Typ systému k přípravě teplé vody	Účinnost zdroje tepla pro přípravu teplé vody $\eta_{W,gen}$ nebo $COP_{W,gen}$	Účinnost referenčního zdroje tepla pro přípravu teplé vody $\eta_{W,gen,rq}$ nebo $COP_{W,gen}$	Požadavek splněn
	[-]	[%]/[-]	[%]/[-]	[ano/ne]
Celek/1	lokální	99,0	85,0	ANO

## Poznámka

Hodnocení splnění požadavku ve sloupci Splněno je vyžadováno jen u větší změny dokončené budovy a při jiné, než větší změně dokončené budovy v případě plnění požadavku na energetickou náročnost budovy podle § 6 odst. 2 písm. c).

b.6) osvětlení				
Hodnocená budova / zóna	Typ osvětlovací soustavy	Pokrytí dílčí potřeby energie na osvětlení	Celkový elektrický příkon osvětlení budovy	Průměrný měrný příkon pro osvětlení vztažený k osvětlenosti zóny $P_{L,lx}$
	[-]	[%]	[kW]	[W/(m <sup>2</sup> ·lx)]
Referenční budova	x	x	x	0,03
Ubyt_celek	Ubyt_celek	100,0	2,114	0,05
Budova celkem			2,114	

**Energetická náročnost hodnocené budovy****a) seznam uvažovaných zón a dílčí dodané energie v budově**

Hodnocená budova zóna	Vytápění EP <sub>H</sub>	Chlazení EP <sub>C</sub>	Nucené větrání EP <sub>F</sub>		Příprava teplé vody EP <sub>W</sub>	Osvětlení EP <sub>L</sub>	Výroba z OZE nebo kombinované výroby elektřiny a tepla	
			NV1	NV2			OZE I	OZE E
Zóna 1	<input checked="" type="checkbox"/>	<input type="checkbox"/>	<input type="checkbox"/>		<input type="checkbox"/>	<input checked="" type="checkbox"/>	<input type="checkbox"/>	<input type="checkbox"/>

Nucené větrání : NV1 - bez úpravy vlhčením NV2 - s úpravou vlhčením

Výroba z OZE : OZE I - pro budovu

OZE E - i dodávku mimo budovu

**b) dílčí dodané energie**

	Budova	Potřeba energie	Vypočtená spotřeba energie	Pomocná energie	Dílčí dodaná energie	Měrná dílčí dodaná ener. na celkovou energeticky vztahnou plochu AE
		[kWh/rok]	[kWh/rok]	[kWh/rok]	[kWh/rok]	[kWh/(m <sup>2</sup> ·rok)]
Vytápění	Referenční	15 872	39 914	149	40 063	77,4
	Hodnocená	18 041	24 589	77	24 665	47,6
Chlazení	Referenční	0	0	0	0	0,0
	Hodnocená	0	0	0	0	0,0
Větrání	Referenční			0	0	0,0
	Hodnocená			0	0	0,0
Úprava vzduchu	Referenční			0	0	0,0
	Hodnocená			0	0	0,0
Příprava TV	Referenční	6 866	10 396	0	10 396	20,1
	Hodnocená	6 866	7 597	0	7 597	14,7
Osvětlení	Referenční	4 184	4 184	0	4 184	8,1
	Hodnocená	6 060	6 060	0	6 060	11,7

## c) výroba energie umístěná v budově, na budově nebo na pomocných objektech

Typ výroby	Využitelnost vyrobené energie	Vyrobená energie	Faktor celkové primární energie	Faktor neobnovitelné primární energie	Celková primární energie	Neobnovitelná primární energie
jednotky		[kWh/rok]	[-]	[-]	[kWh/rok]	[kWh/rok]
Kogenerační jednotka EP <sub>CHP</sub> - teplo	Budova					
	Dodávka mimo budovu					
Kogenerační jednotka EP <sub>CHP</sub> - elektřina	Budova					
	Dodávka mimo budovu					
Fotovoltaické panely EP <sub>PV</sub> - elektřina	Budova					
	Dodávka mimo budovu					
Solární termické systémy Q <sub>H,sc,sys</sub> - teplo	Budova					
	Dodávka mimo budovu					
Jiné	Budova					
	Dodávka mimo budovu					

## d) rozdělení dílčích dodaných energií, celkové primární energie a neobnovitelné primární energie podle energonositelů

Energonositel	Dílčí vypočtená spotřeba energie/ Pomocná energie	Faktor celkové primární energie	Faktor neobnovitelné primární energie	Celková primární energie	Neobnovitelná primární energie
	[kWh/rok]	[-]	[-]	[kWh/rok]	[kWh/rok]
Zemní plyn	32 186	1,1	1,1	35 404	35 404
Elektřina ze sítě	6 137	3,2	3,0	19 637	18 410
<b>Celkem</b>	<b>38 322</b>	<b>x</b>	<b>x</b>	<b>55 041</b>	<b>53 814</b>



**e) požadavek na celkovou dodanou energii**

(6)	Referenční budova	[kWh/rok]	54 657,2	Splněno (ano/ne)	ANO
(7)	Hodnocená budova		38 322,3		
(8)	Referenční budova	[kWh/(m <sup>2</sup> ·rok)]	105,6		
(9)	Hodnocená budova		74,0		

**f) požadavek na neobnovitelnou primární energii - Výpočet referenční hodnoty požadovaný po 1.1.2015**

(10)	Referenční budova	[kWh/rok]	55 238,1	Splněno (ano/ne)	ANO
(11)	Hodnocená budova		53 814,1		
(12)	Referenční budova	[kWh/(m <sup>2</sup> ·rok)]	106,7		
(13)	Hodnocená budova		103,9		

**g) primární energie hodnocené budovy**

(14)	Celková primární energie	[kWh/rok]	55 041,4
(15)	Obnovitelná primární energie	[kWh/rok]	1 227,3
(16)	Využití obnovitelných zdrojů energie z hlediska primární energie	[%]	2,2

**Závěrečné hodnocení energetického specialisty**

<b>Nová budova nebo budova s téměř nulovou spotřebou energie</b>	
Splňuje požadavek podle §6 odst.1	
Třída energetické náročnosti budovy pro celkovou dodanou energii	
<b>Větší změna dokončené budovy nebo jiná změna dokončené budovy</b>	
Splňuje požadavek podle §6 odst.2 písm. a)	ANO
Splňuje požadavek podle §6 odst.2 písm. b)	ANO
Splňuje požadavek podle §6 odst.2 písm. c)	
Plnění požadavků na energetickou náročnost budovy se nevyžaduje	
Třída energetické náročnosti budovy pro celkovou dodanou energii	C
<b>Budova užívaná orgánem veřejné moci</b>	
Třída energetické náročnosti budovy pro celkovou dodanou energii	
<b>Prodej nebo pronájem budovy nebo její části</b>	
Třída energetické náročnosti budovy pro celkovou dodanou energii	
<b>Jiný účel zpracování průkazu</b>	
Třída energetické náročnosti budovy pro celkovou dodanou energii	

**Identifikační údaje energetického specialisty, který zpracoval průkaz**

Jméno a příjmení	Ing. Foldyna David
Číslo oprávnění MPO	1425
Podpis energetického specialisty	

**Evidenční číslo ENEX**

Evidenční číslo ENEX	
----------------------	--

**Datum vypracování průkazu**

Datum vypracování průkazu	31.5.2017
---------------------------	-----------

**Zdroj informací**

Zdroj informací	<a href="http://www.mpo-efekt.cz/cz/ekis/i-ekis">http://www.mpo-efekt.cz/cz/ekis/i-ekis</a>
-----------------	---

# PRŮKAZ ENERGETICKÉ NÁROČNOSTI BUDOVY

vydaný podle zákona č. 406/2000 Sb., o hospodaření energií, a vyhlášky č. 78/2013 Sb., o energetické náročnosti budov

Ulice, číslo: **Uhrova 107/23**

PSČ, místo: **713 00 Ostrava-Heřmanice**

Typ budovy: **Polyfunkční**

Plocha obálky budovy: **785,00 m<sup>2</sup>**

Objemový faktor tvaru A/V: **0,46 m<sup>2</sup>/m<sup>3</sup>**

Celková energeticky vztažná plocha: **517,70 m<sup>2</sup>**

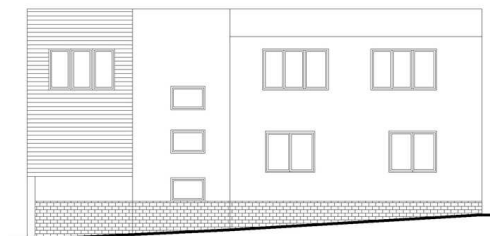

## ENERGETICKÁ NÁROČNOST BUDOVY

### Celková dodaná energie

(Energie na vstupu do budovy)

### Neobnovitelná primární energie

(Vliv provozu budovy na životní prostředí)

Měrné hodnoty kWh/(m<sup>2</sup>·rok)

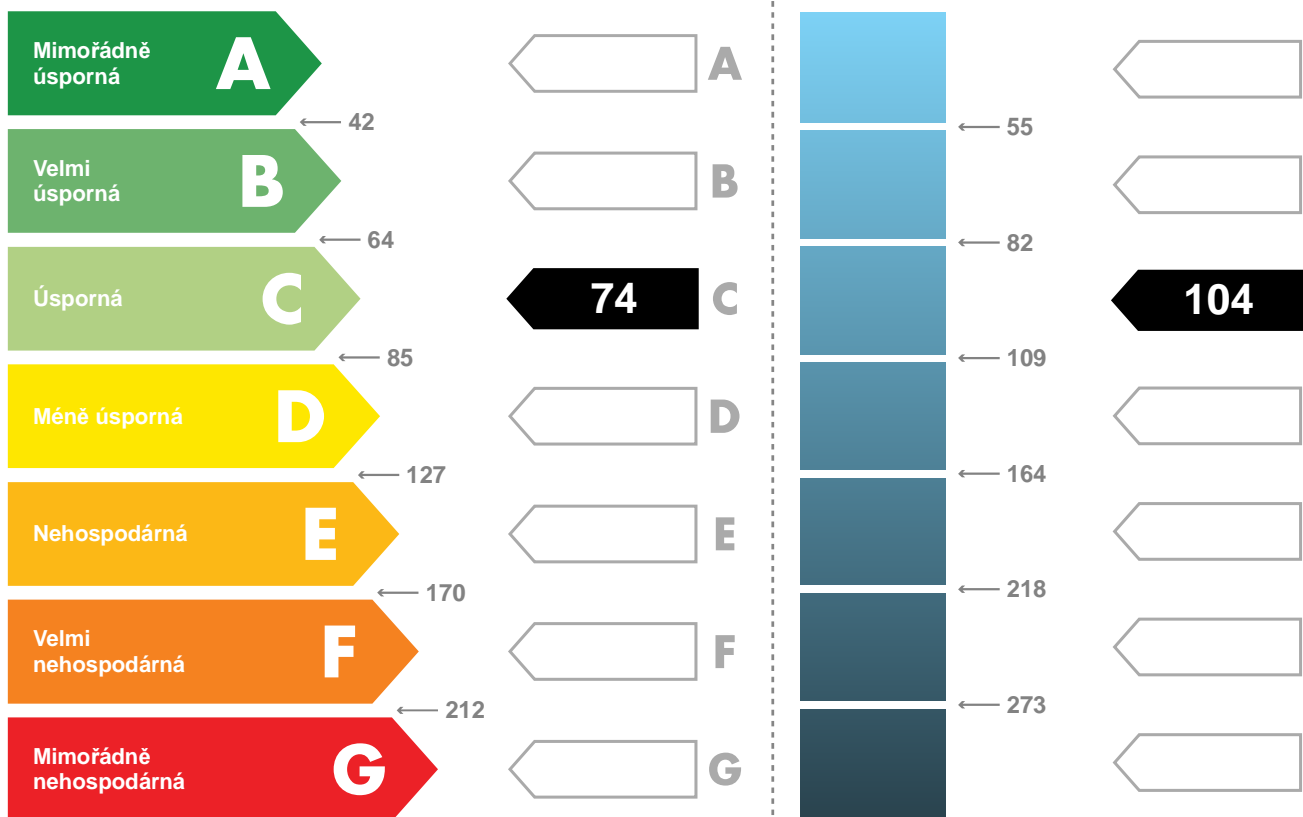

Hodnoty pro celou budovu  
MWh/rok

**38,3**

**53,8**

## DOPORUČENÁ OPATŘENÍ

Opatření pro	Stanovena
Vnější stěny:	<input type="checkbox"/>
Okna a dveře:	<input type="checkbox"/>
Střechu:	<input type="checkbox"/>
Podlahu:	<input checked="" type="checkbox"/>
Vytápění:	<input type="checkbox"/>
Chlazení / klimatizaci:	<input type="checkbox"/>
Větrání:	<input type="checkbox"/>
Přípravu teplé vody:	<input type="checkbox"/>
Osvětlení:	<input type="checkbox"/>
Jiné:	<input type="checkbox"/>

Popis opatření je v protokolu průkazu a vyhodnocení jejich dopadu na energetickou náročnost je znázorněno šipkou

Doporučení

## PODÍL ENERGOONOSITELŮ NA DODANÉ ENERGII

Hodnoty pro celou budovu  
MWh/rok

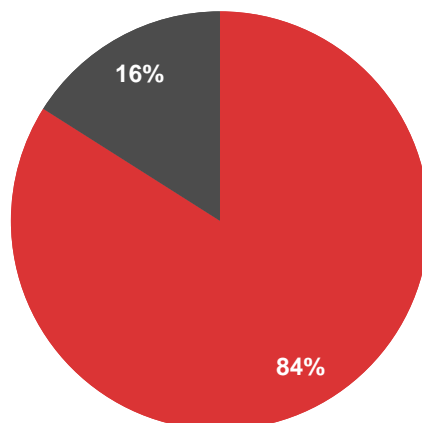

■ Zemní plyn - 32,2  
■ Elektřina ze sítě - 6,1

## UKAZATELE ENERGETICKÉ NÁROČNOSTI BUDOVY

	Obálka budovy	Vytápění	Chlazení	Větrání	Úprava vlhkosti	Teplá voda	Osvětlení
	$U_{em}$ W/(m <sup>2</sup> ·K)	Dílčí dodané energie Měrné hodnoty kWh(m <sup>2</sup> ·rok)					
Mimořádně úsporná							
<b>A</b>							
<b>B</b>	Dop.					15	
<b>C</b>		48					
<b>D</b>	0,43						12
<b>E</b>							
<b>F</b>							
<b>G</b>							
Mimořádně nevhodná							
Hodnoty pro celou budovu MWh/rok		24,7				7,6	6,1

Zpracovatel: Ing. Foldyna David

Kontakt: foldyna.fd@gmail.com

+420 777 503 539

Osvědčení č.: 1425

Vyhotoveno dne: 31.5.2017

Podpis: